

Hunze

Waterschap  
Noorderzijlvest

Drentse Aa

**Legenda**

 peilbesluit Westerpolder-Oosterland

  
 Aquapark 5  
 9641 PJ VEENDAM  
 tel: (0598)-693800  
 fax: (0598)-693893  
 waterschap@hunzeenaas.nl



**Kaart 1**  
Overzichtskaart

0 90 180 360 540 720 Meters  
 Schaal: 1:18 000

Datum: 23-11-2017  
 Formaat: A3

Topografische ondergrond: ©Topografische Dienst Kadaster  
 Get.: F. Vredenburg





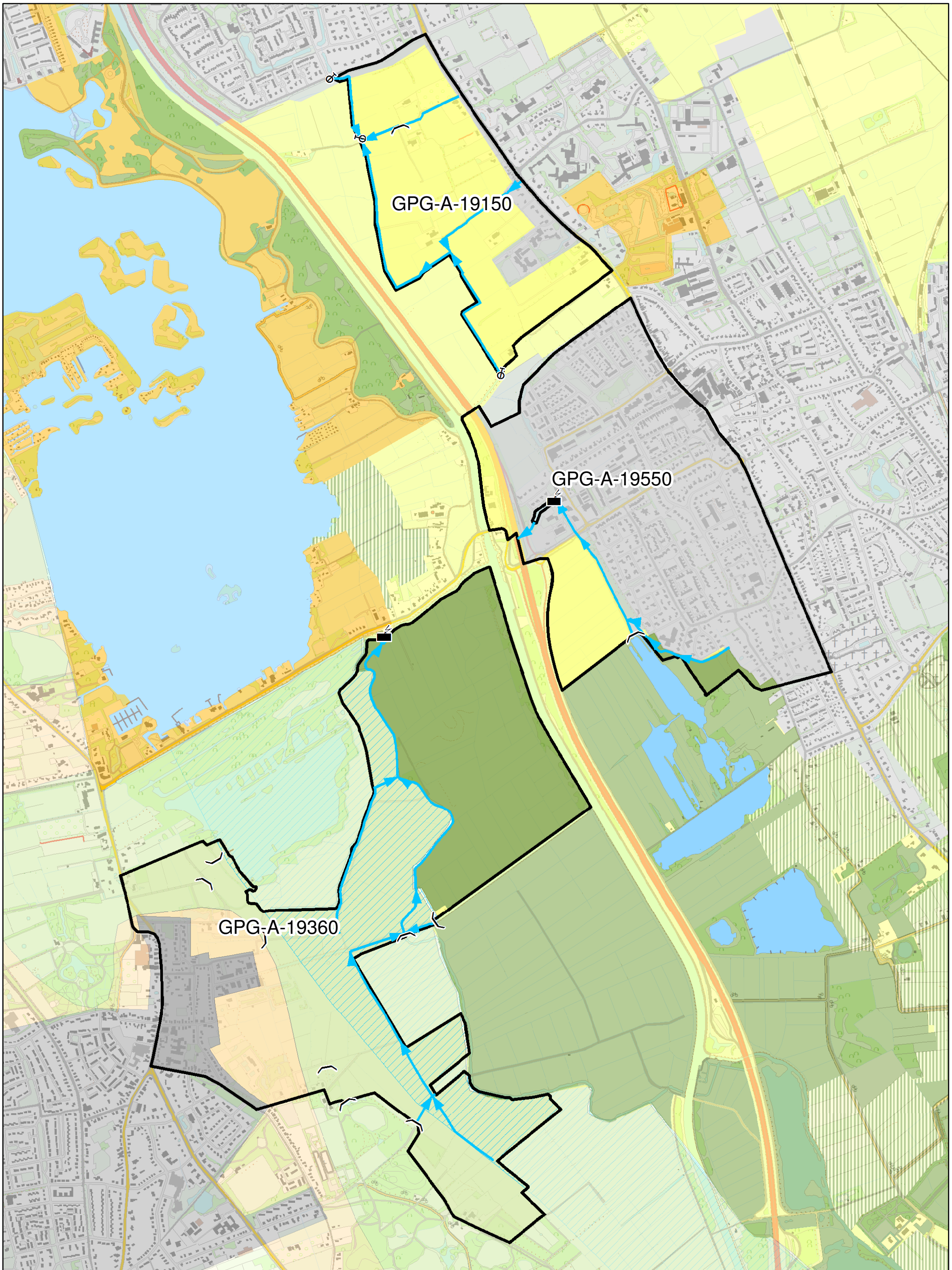

**Legenda**

- |  |                |                  |                      |                         |                  |  |                 |  |                  |
|--|----------------|------------------|----------------------|-------------------------|------------------|--|-----------------|--|------------------|
|  | Gemaal         | <b>Groningen</b> |                      | Bestaand bebouwd gebied | <b>Drenthe</b>   |  | Landbouw        |  | Natuur           |
|  | Stuw           |                  | Natuur (land) en bos |                         | Multifunctioneel |  | Robuust beekdal |  | Overige functies |
|  | Inlaat         |                  | Landbouw             |                         |                  |  |                 |  |                  |
|  | Hoofdwatengang |                  |                      |                         |                  |  |                 |  |                  |

Waterschap
   
**Hunze en Aa's**
  
 Aquapark 5
   
 9641 PJ VEENDAM
   
 tel: (0598) 693800
   
 fax: (0598) 693893
   
 waterschap@hunzenaas.nl



**Kaart 2**  
**Functiekaart**

0 75 150 300 450 600 Meters

Schaal: 1:15 000

Datum: 23-11-2017

Formaat: A3

Topografische ondergrond: ©Topografische Dienst Kadaster

Get.: F. Vredenburg





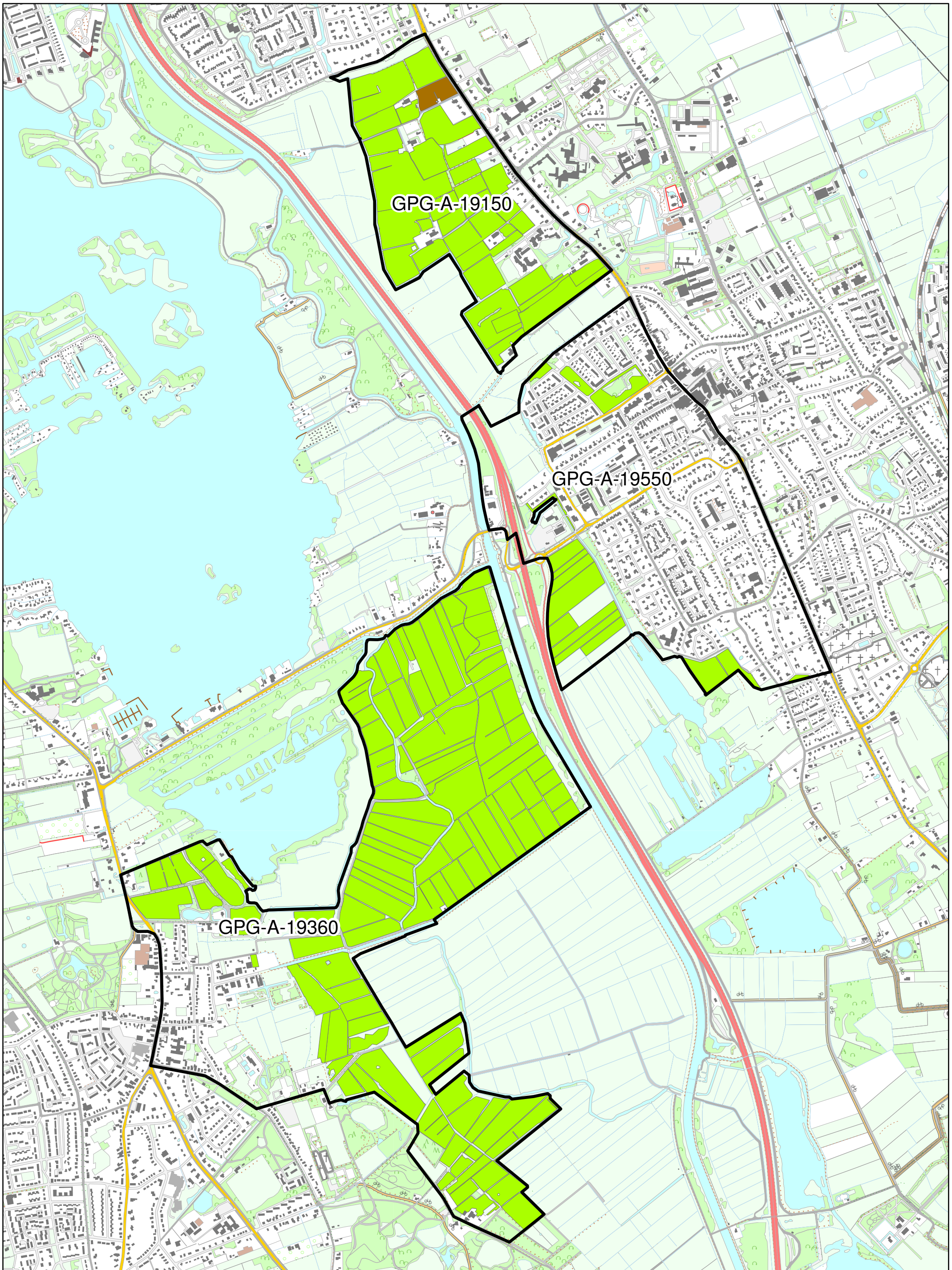

**Legenda**

-  bouwland
-  grasland



Aquapark 5  
9641 PJ VEENDAM  
tel: (0598)-693800  
fax: (0598)-693893  
waterschap@hunzeenaas.nl



**Kaart 3**  
Grondgebruik

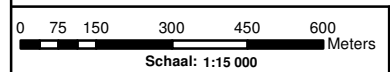

Schaal: 1:15 000

Datum: 23-11-2017

Formaat: A3

Get.: F. Vredenburg





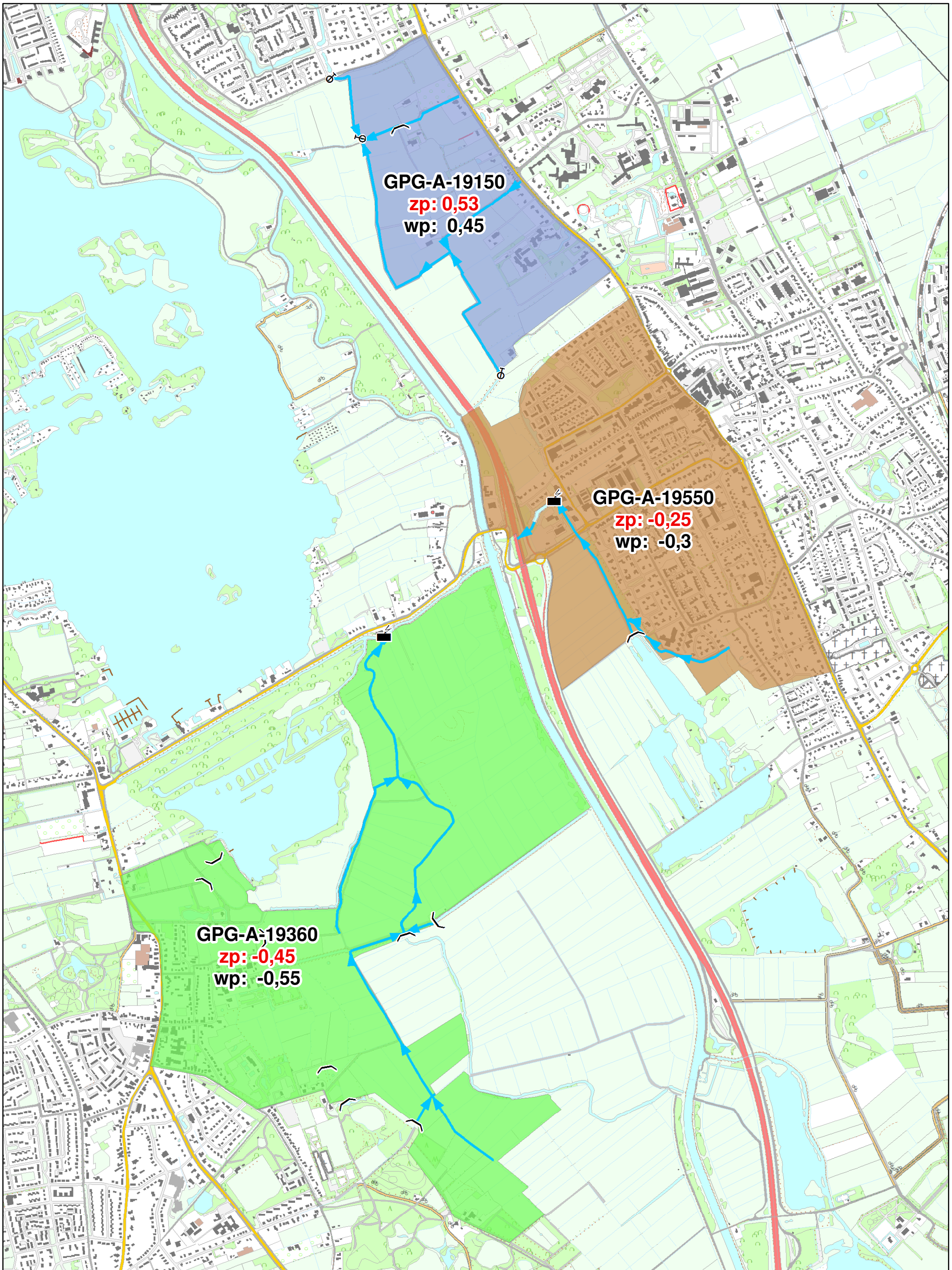





**GPG-A-19150**  
 zp: 0,53  
 wp: 0,45

**GPG-A-19550**  
 zp: -0,25  
 wp: -0,3

**GPG-A-19360**  
 zp: -0,45  
 wp: -0,55

**Legenda**

-  Gemaal
-  Stuw
-  Inlaat
-  Hoofdwatergang

  
 Aquapark 5  
 9641 PJ VEENDAM  
 tel: (0598) 693800  
 fax: (0598) 693893  
 waterschap@hunzeenaas.nl



**Kaart 4**  
 Waterhuishouding

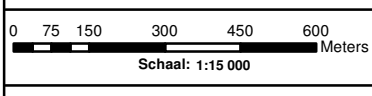

Datum: 23-11-2017  
 Formaat: A3  
 Get.: F. Vredenburg





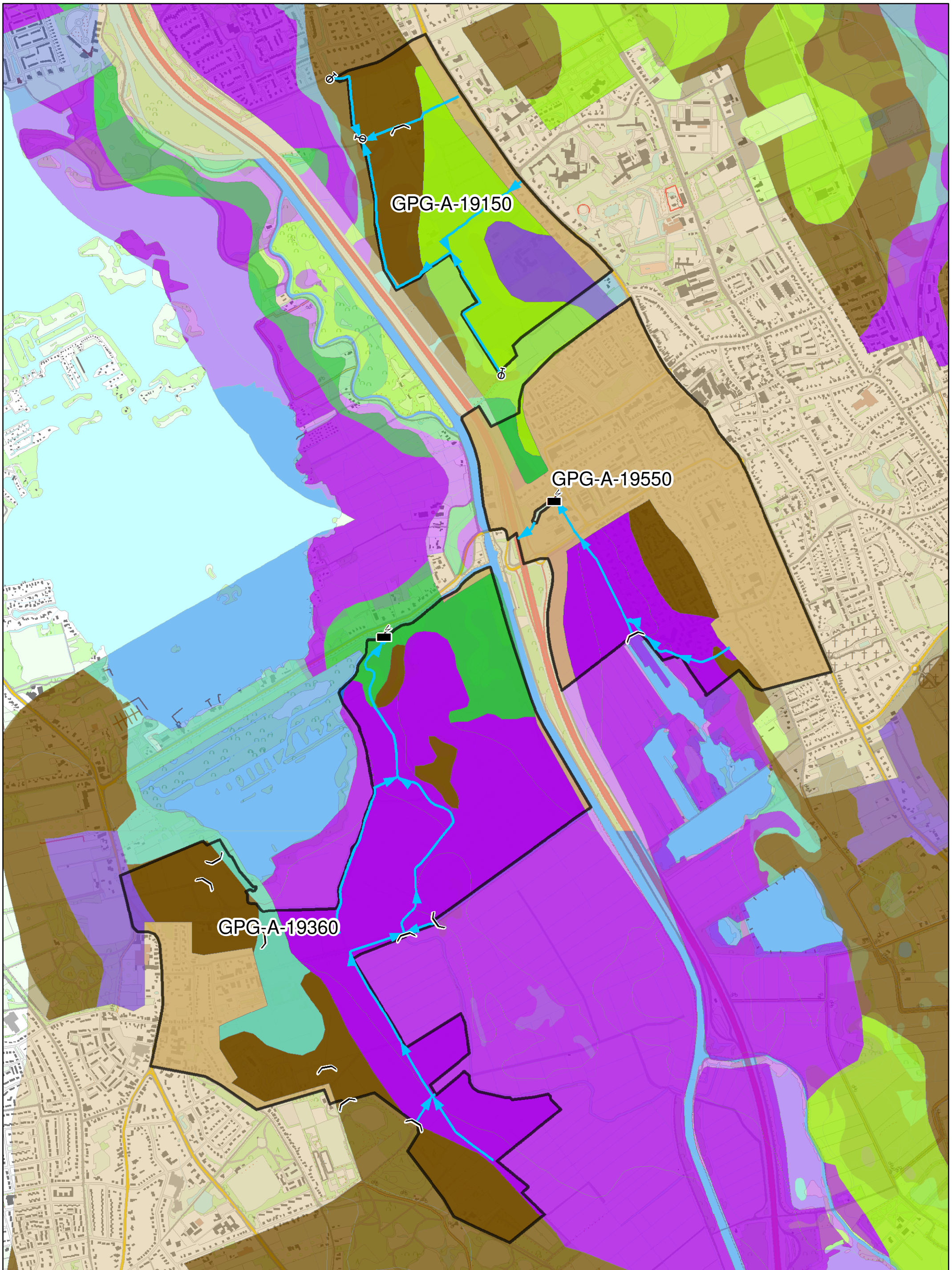

**Legenda**

- |                |                      |                |
|----------------|----------------------|----------------|
| Gemaal         | Bebouwing            | Podzolgronden  |
| Stuw           | Dikke eerdgronden    | Veengronden    |
| Inlaat         | Kalkloze zandgronden | Water          |
| Hoofdwatengang | Moerige gronden      | Zeekleigronden |



Aquapark 5  
9641 PJ VEENDAM  
tel: (0598) 693800  
fax: (0598) 693893  
waterschap@hunzeenaas.nl



**Kaart 5  
Bodemkaart**

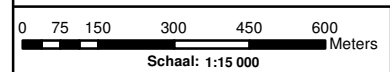

Datum: 23-11-2017

Formaat: A3

Topografische ondergrond: ©Topografische Dienst Kadaster

Get.: F. Vredenburg





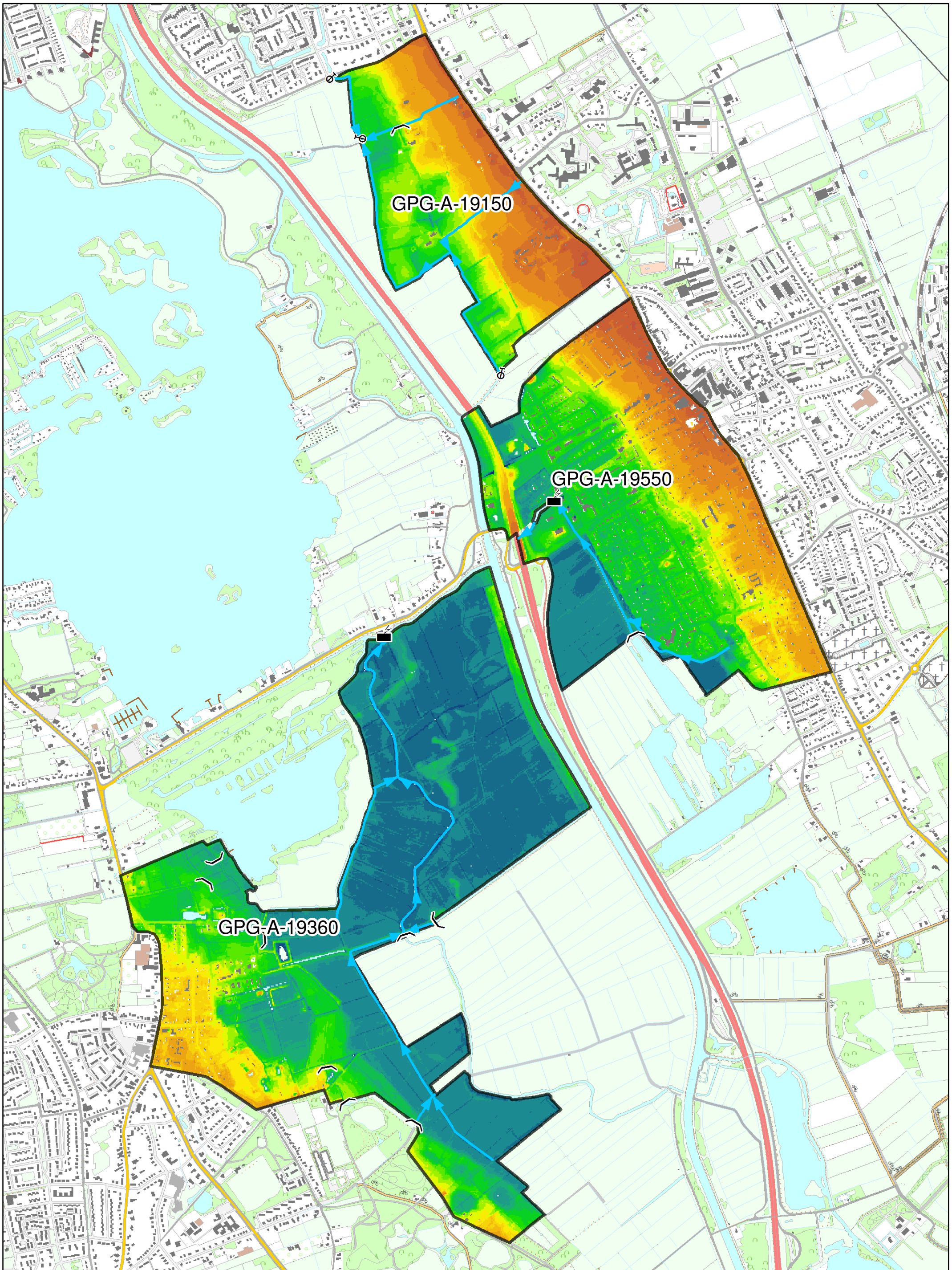

<b>Legenda</b>						<b>Kaart 6</b> <b>Hoogtekaart</b>		
<ul style="list-style-type: none"> <li> Gemaal</li> <li> Stuw</li> <li> Inlaat</li> <li> Hoofdwatgang</li> </ul>	<b>meter t.o.v. NAP</b> <ul style="list-style-type: none"> <li> -4,17 - -0,5</li> <li> -0,49 - -0,25</li> <li> -0,24 - 0</li> </ul>	<ul style="list-style-type: none"> <li> 0,01 - 0,25</li> <li> 0,26 - 0,5</li> <li> 0,51 - 0,75</li> <li> 0,76 - 1</li> </ul>	<ul style="list-style-type: none"> <li> 1,01 - 1,25</li> <li> 1,26 - 1,5</li> <li> 1,51 - 1,75</li> <li> 1,76 - 2</li> </ul>	<ul style="list-style-type: none"> <li> 2,01 - 2,25</li> <li> 2,26 - 2,5</li> <li> 2,51 - 2,75</li> <li> 2,76 - 3</li> </ul>	<ul style="list-style-type: none"> <li> 3,01 - 4</li> <li> 4,01 - 5</li> <li> 5,01 - 6</li> <li> 6,01 - 7</li> <li> 7,01 - 8</li> </ul>	<p>Aquapark 5 9641 PJ VEENDAM tel: (0598)-693800 fax: (0598)-693893 waterschap@hunzeenaas.nl</p>		<p><b>Datum:</b> 27-11-2017</p> <p><b>Formaat:</b> A3</p> <p><b>Get.:</b> F. Vredenburg</p>
						<p>0 75 150 300 450 600 Meters</p> <p>Schaal: 1:15 000</p>		
						<p>Topografische ondergrond: ©Topografische Dienst Kadaster</p>		



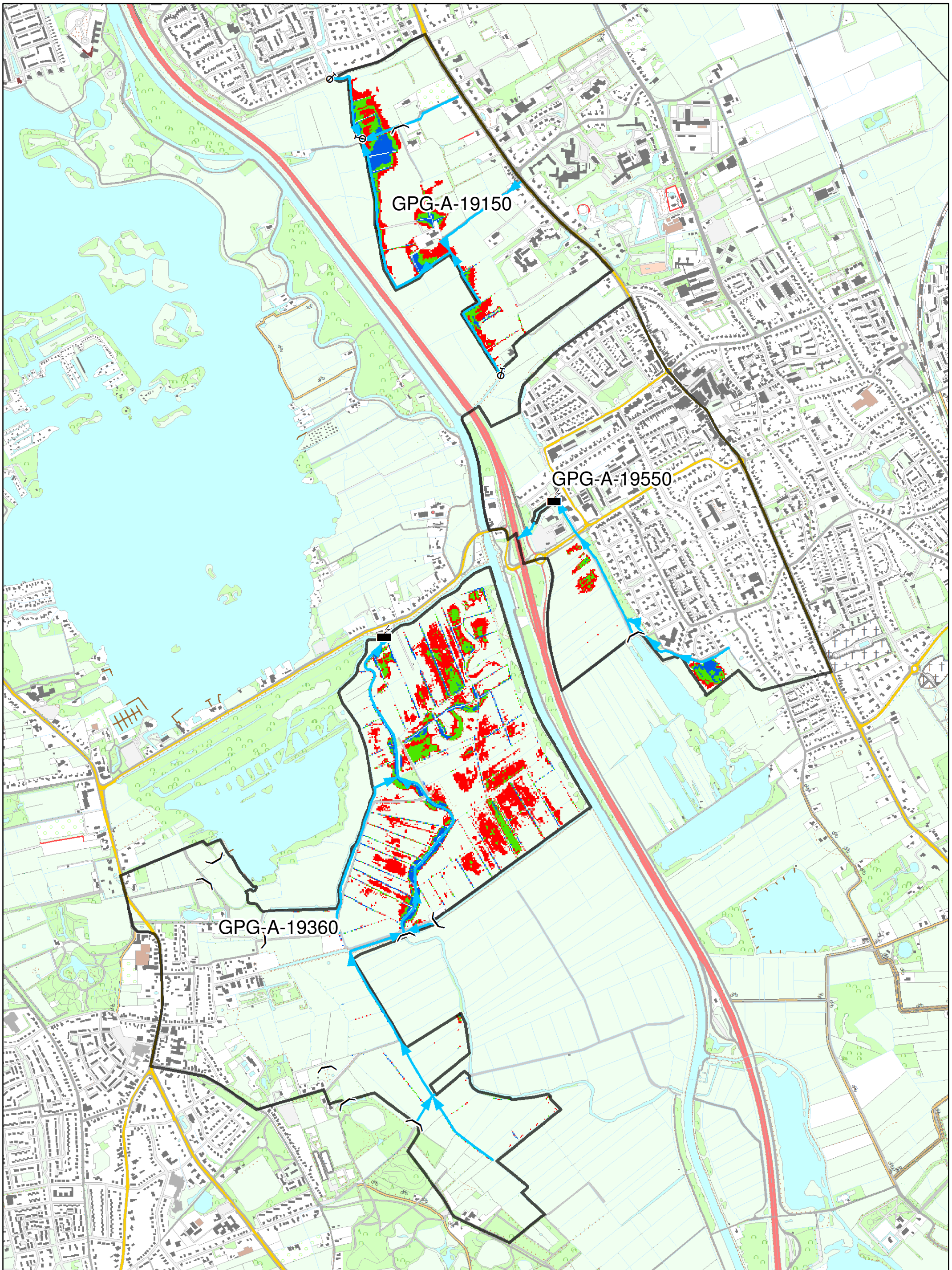

<b>Legenda</b>		 <p>Aquapark 5 9641 PJ VEENDAM tel: (0598) 693800 fax: (0598) 693893 waterschap@hunzeenaas.nl</p>		<b>Kaart 7</b>		<p>Datum: 27-11-2017</p> <p>Formaat: <b>A3</b></p> <p>Get.: F. Vredenburg</p>	
 Gemaal  Stuw  Inlaat  Hoofdwatergang	 5% laagste gronden  10% laagste gronden  20% laagste gronden			<p>0 75 150 300 450 600 Meters</p> <p>Schaal: 1:15 000</p>			
<p>Topografische ondergrond: ©Topografische Dienst Kadaster</p>				<p>Document Path: O:\Peilbesluit\Projects\Westerpolder_Oosterland\GIS\MXDs kaarten\kaart 7 laagste landbouwgronden.mxd</p>			



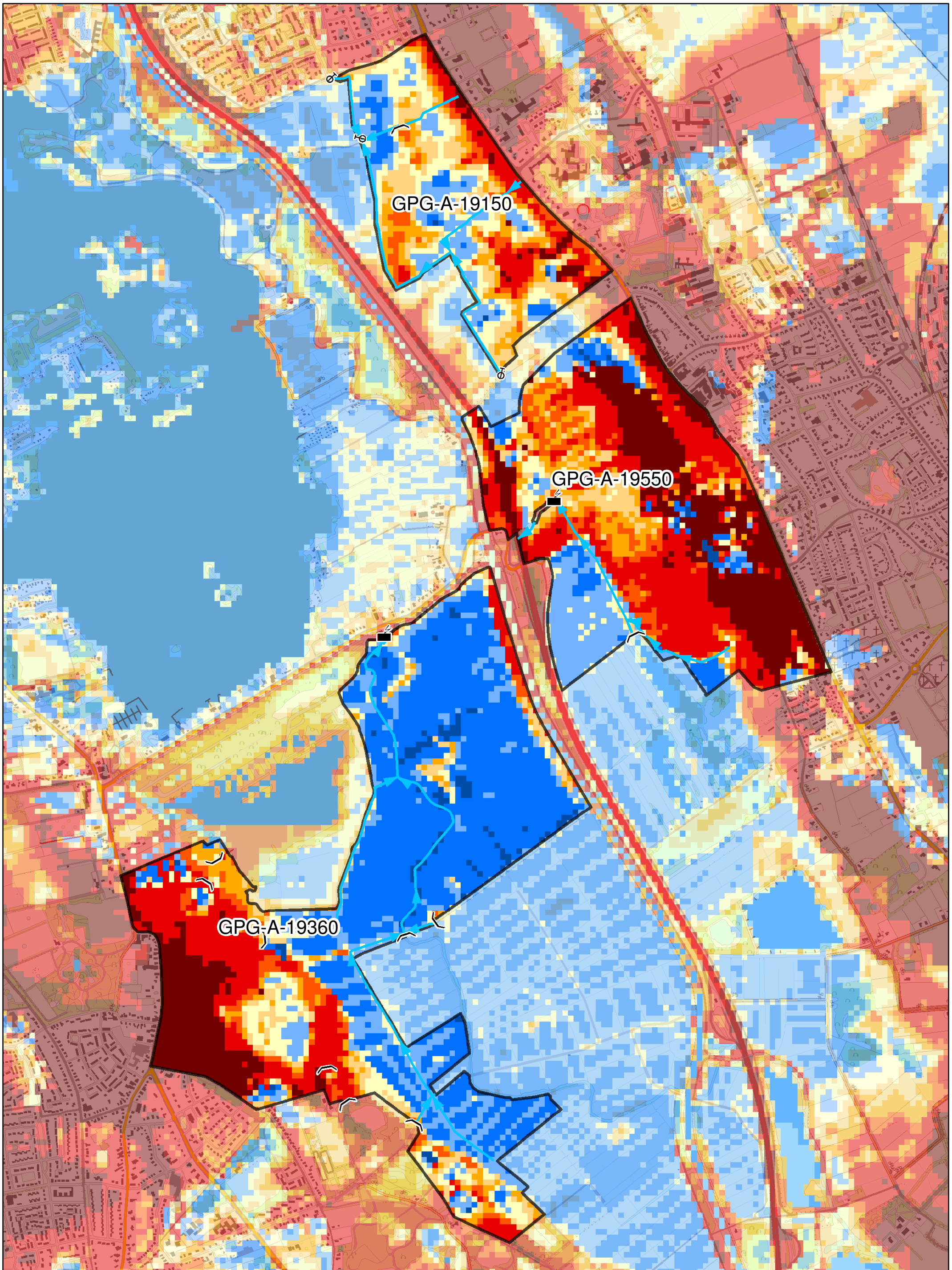

<b>Legenda</b> Gemaal Stuw Inlaat Hoofdwatgang		<b>meter beneden maaiveld</b> boven maaiveld 0 - 0.2 0.2 - 0.4 0.4 - 0.6 0.6 - 0.8 0.8 - 1 1 - 1.2 1.2 - 2 > 2		 Aquapark 5 9641 PJ VEENDAM tel: (0598)-693800 fax: (0598)-693893 waterschap@hunzeenaas.nl	 <b>Kaart 8</b> Gemiddeld hoogste grondwaterstand 0 75 150 300 450 600 Meters Datum: 24-11-2017 Formaat: A3 Topografische ondergrond: ©Topografische Dienst Kadaster Get.: F. Vredenburg
--	--	---	--	---	---



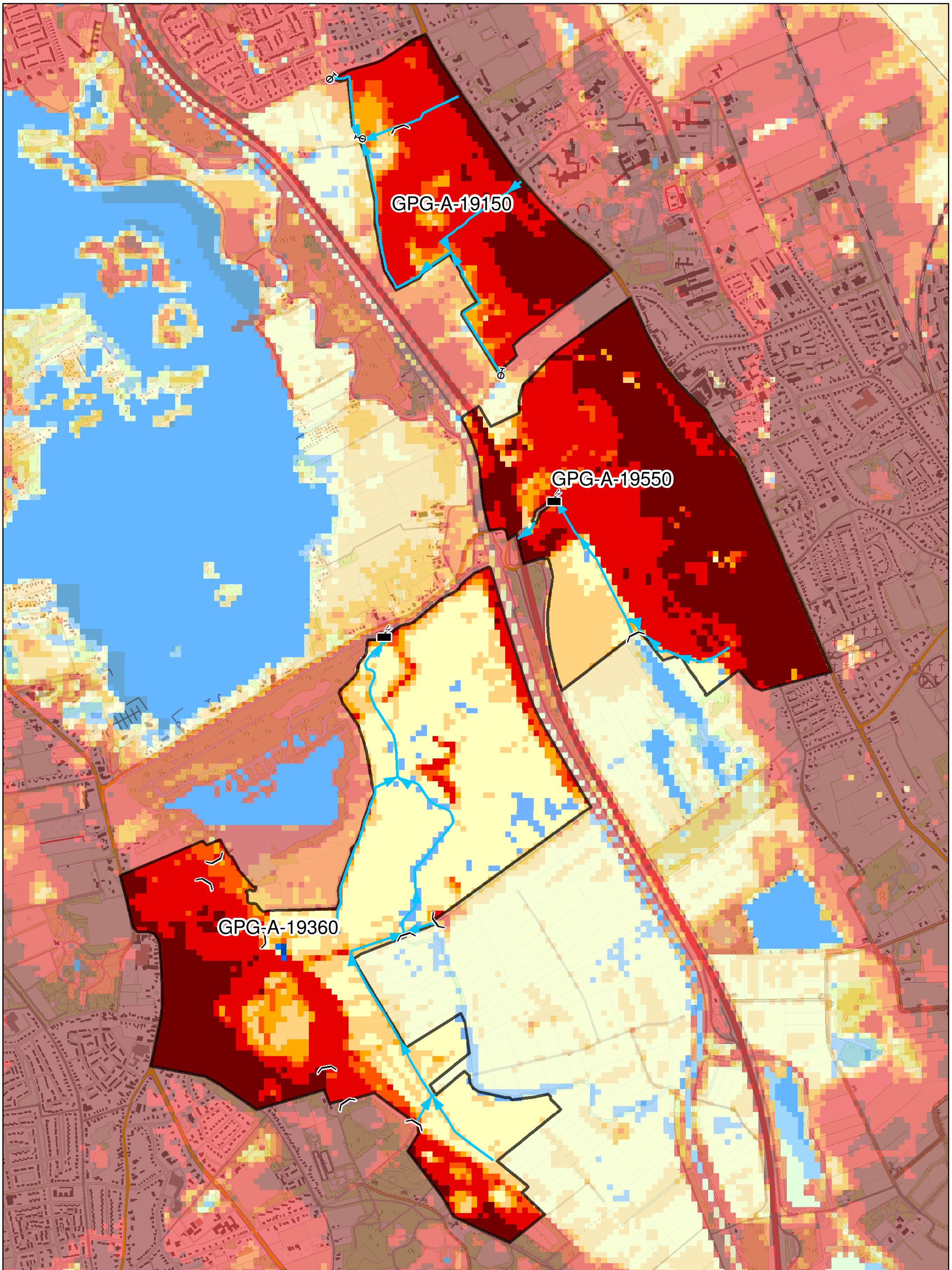

<b>Legenda</b> Gemaal Stuw Inlaat Hoofdwatrgang		<b>meter beneden maaiveld</b> boven maaiveld 0 - 0.2 0.2 - 0.4 0.4 - 0.6 0.6 - 0.8 0.8 - 1 1 - 1.2 1.2 - 2 > 2		 Aquapark 5 9641 PJ VEENDAM tel: (0598)-693800 fax: (0598)-693893 waterschap@hunzeenaas.nl		<b>Kaart 9</b> <b>Gemiddeld laagste grondwaterstand</b>  Datum: 24-11-2017 Formaat: A3 Topografische ondergrond: ©Topografische Dienst Kadaster Get.: F. Vredenburg	
---	--	---	--	---	--	---	--



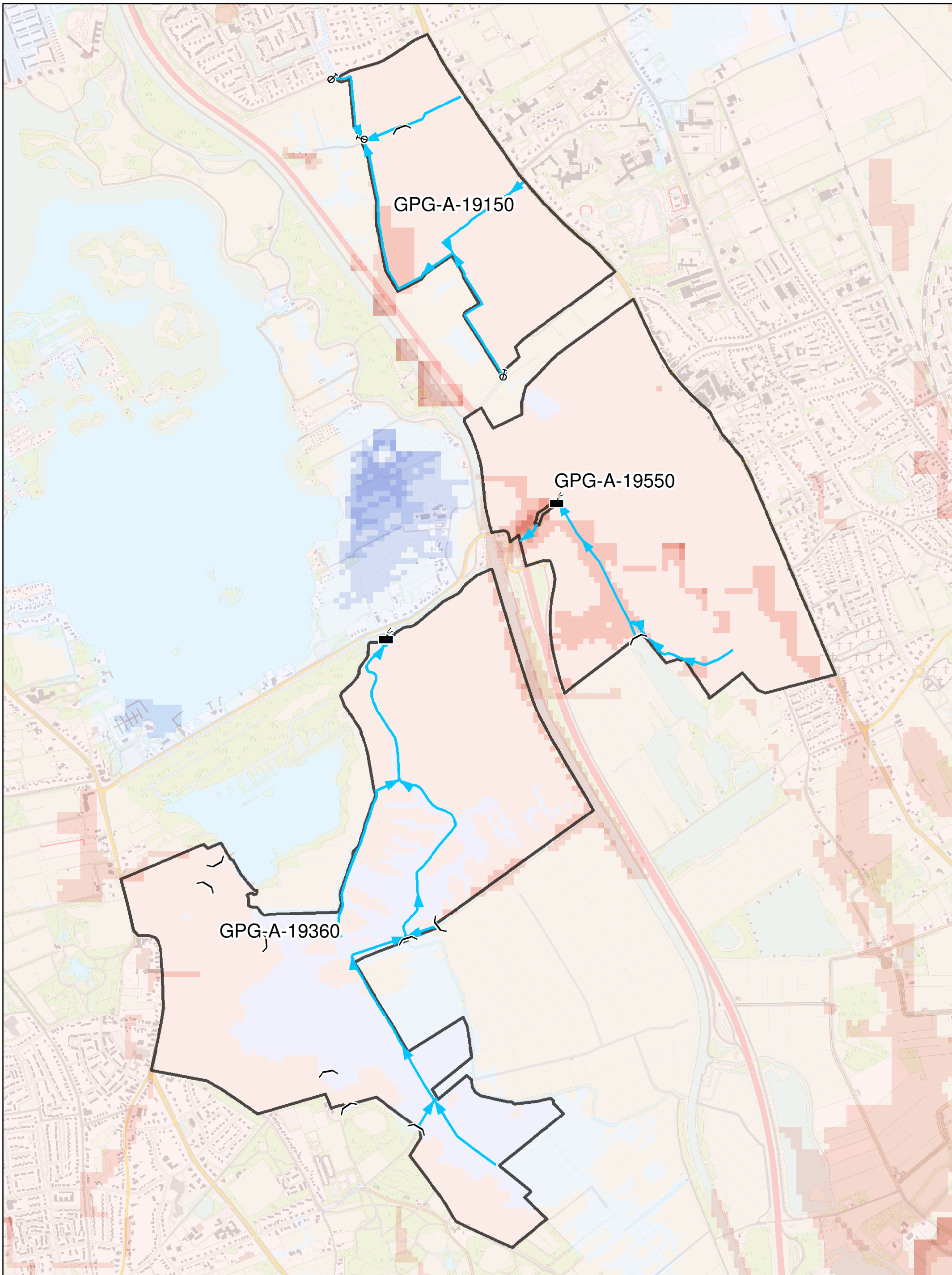

<b>Legenda</b> Gemaal Stuw Inlaat Hoofdwatergang		<b>flux in mm/dag</b> < -10 -10 - -5 -5 - -3 -3 - -2 -2 - -1 -1 - 0 0 - 1 1 - 2 2 - 3 3 - 5 5 - 10 > 10		 Aquapark 5 9641 PJ VEENDAM tel: (0598) 693800 fax: (0598) 693893 waterschap@hunzeenaas.nl	 <b>Kaart 10</b> Kwel en infiltratie 0 75 150 300 450 600 Meters Datum: 24-11-2017 Formaat: A3 Topografische ondergrond: ©Topografische Dienst Kadaster Get.: F. Vredenburg
--	--	---	--	---	--



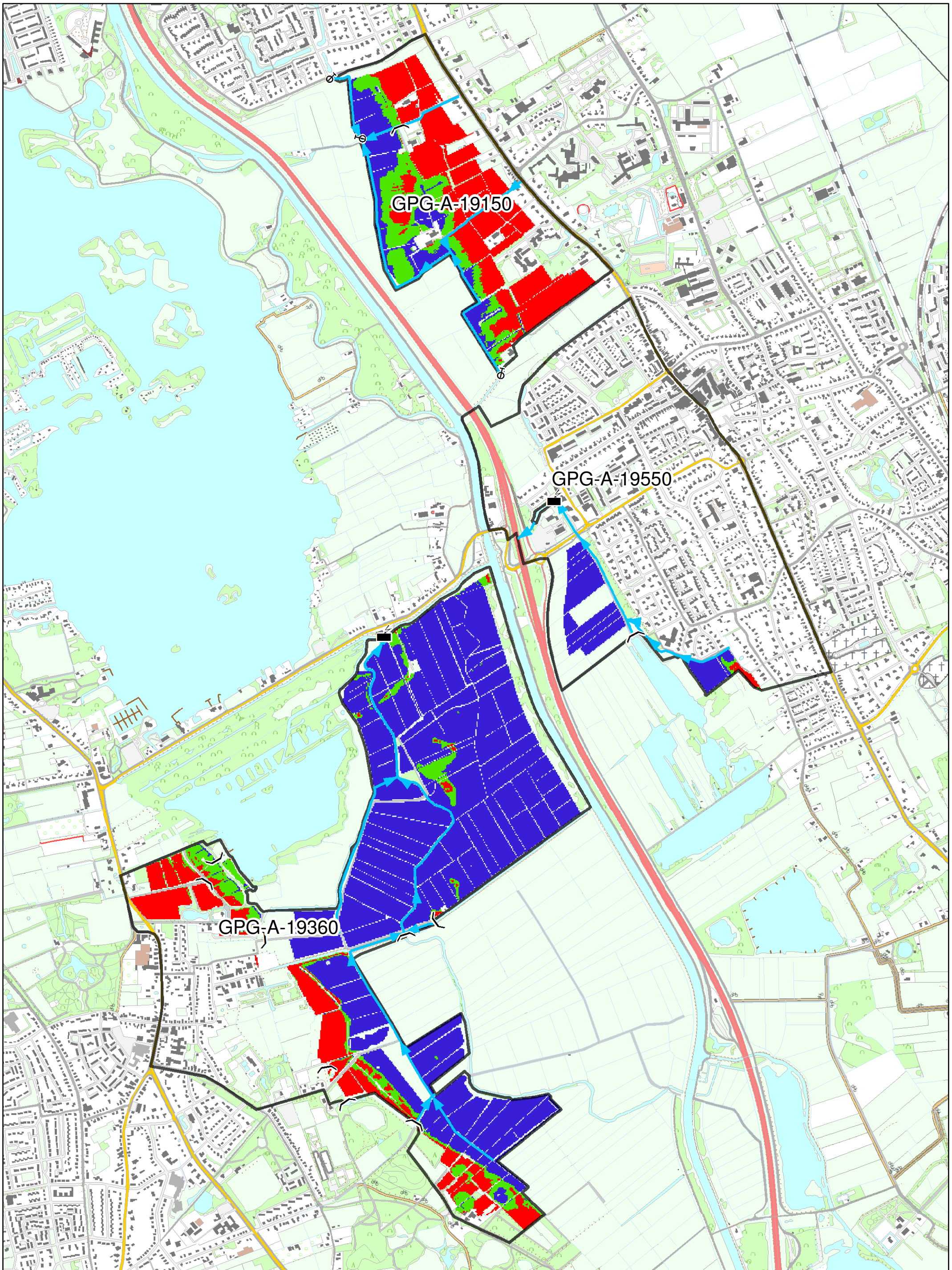

<b>Legenda</b> Gemaal Stuw Inlaat Hoofdwatergang		<b>KLASSE</b> Profiterend Nat Droog	 Aquapark 5 9641 PJ VEENDAM tel: (0598)-693800 fax: (0598)-693893 waterschap@hunzeenaas.nl	 <b>Kaart 11</b> Drooglegging huidig winterpeil 0 75 150 300 450 600 Meters Datum: 27-11-2017 Formaat: A3 Topografische ondergrond: ©Topografische Dienst Kadaster Get.: F. Vredenburg
--	--	--	---	---



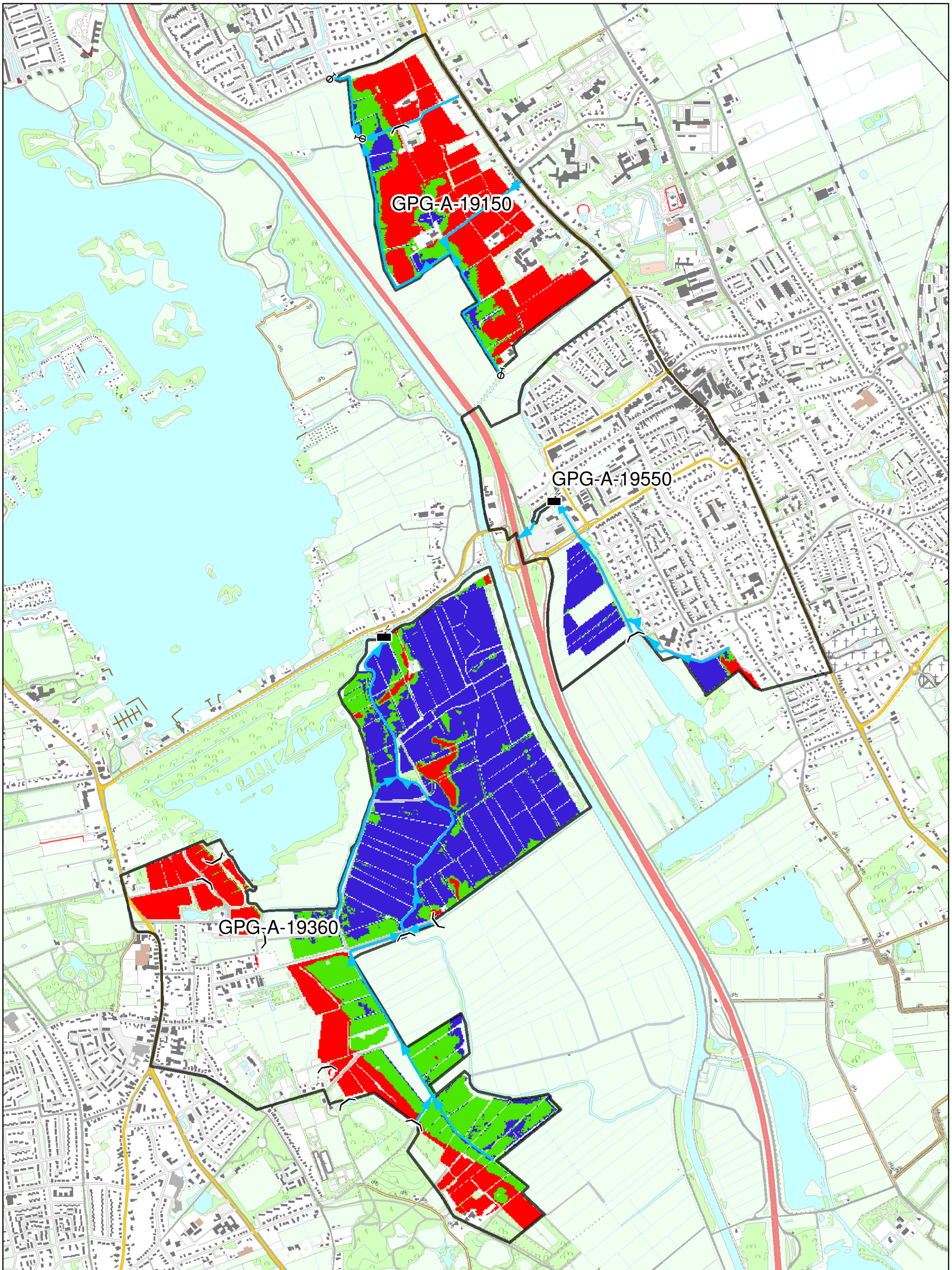

<b>Legenda</b> Gemaal Stuw Inlaat Hoofdwatergang		<b>KLASSE</b> Profiterend Nat Droog	 Waterschap <b>Hunze en Aa's</b> Aquapark 5 9641 PJ VEENDAM tel: (0598)-693800 fax: (0598)-693893 waterschap@hunzeenaas.nl	 <b>Kaart 12</b> Drooglegging huidige zomerpeil 0 75 150 300 450 600 Meters Datum: 27-11-2017 Formaat: A3 Topografische ondergrond: ©Topografische Dienst Kadaster Get.: F. Vredenburg
--	--	--	---	---



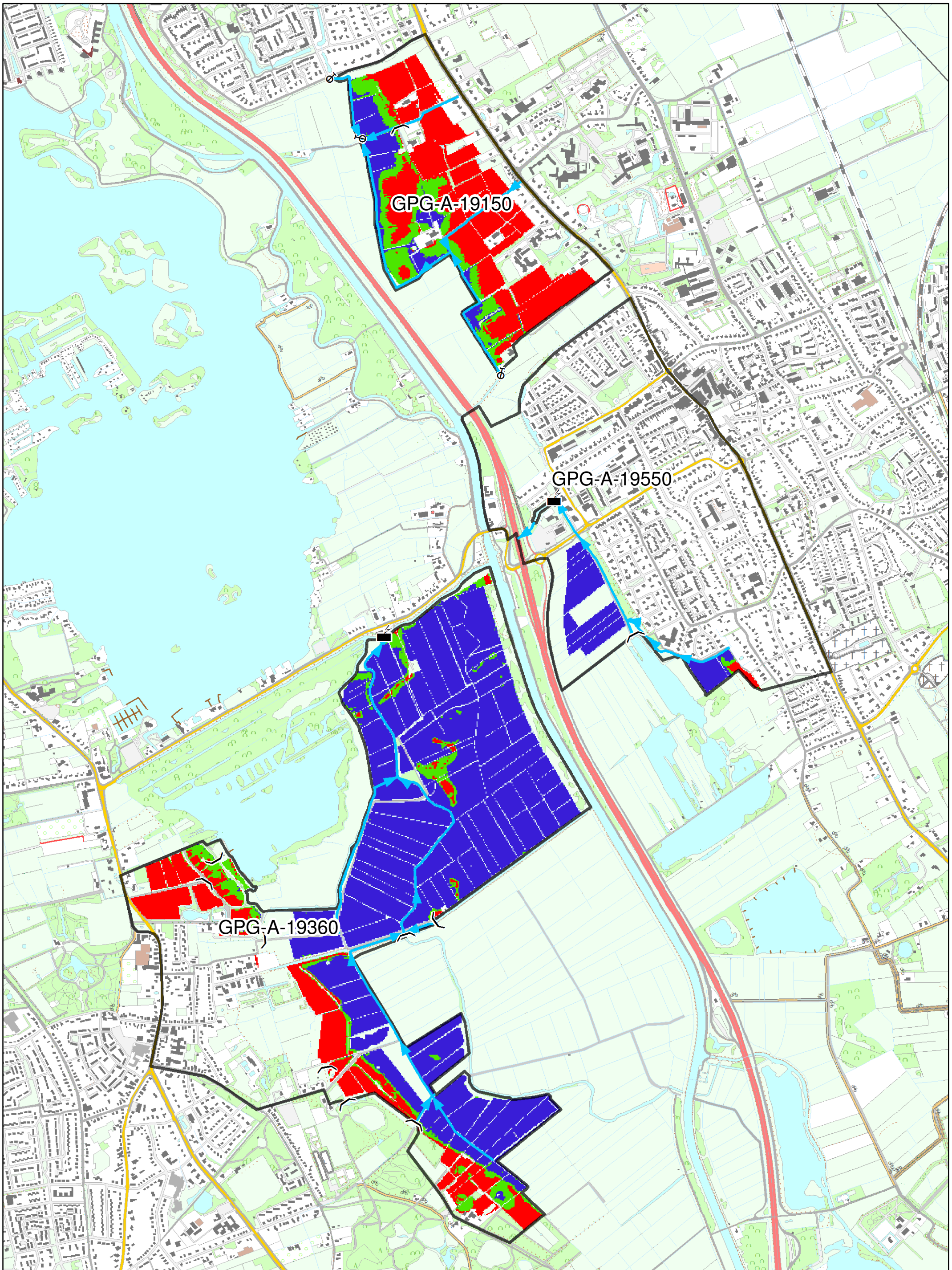

<b>Legenda</b> Gemaal Stuw Inlaat Hoofdwatergang		<b>KLASSE</b> Profiterend Nat Droog	 Aquapark 5 9641 PJ VEENDAM tel: (0598)-693800 fax: (0598)-693893 waterschap@hunzeenaas.nl	 <b>Kaart 13</b> Drooglegging gewenst winterpeil 0 75 150 300 450 600 Meters Datum: 27-11-2017 Formaat: A3 Topografische ondergrond: ©Topografische Dienst Kadaster Get.: F. Vredenburg
--	--	--	---	--



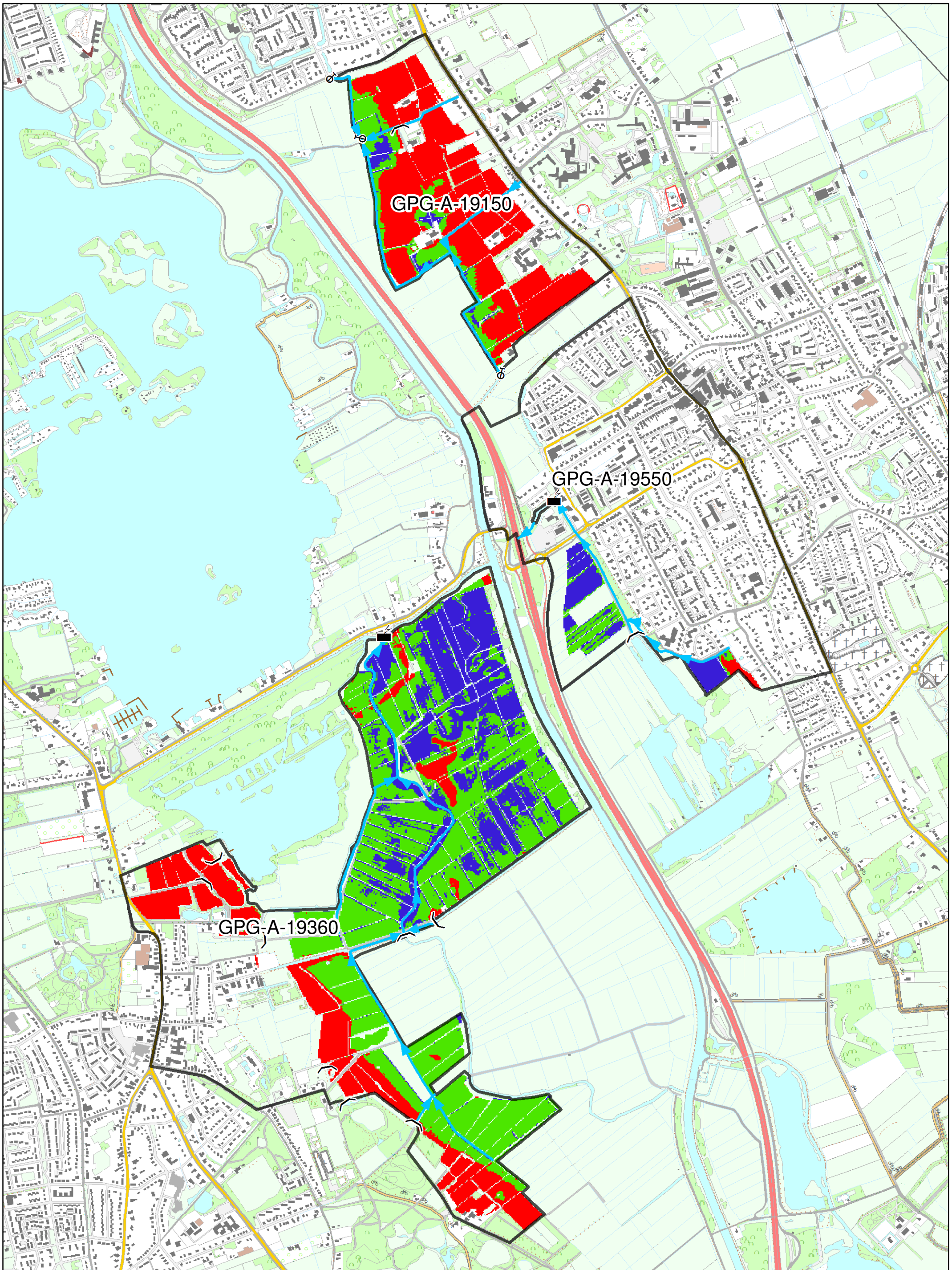

<b>Legenda</b> Gemaal Stuw Inlaat Hoofdwatergang		<b>KLASSE</b> Profiterend Nat Droog	 Aquapark 5 9641 PJ VEENDAM tel: (0598)-693800 fax: (0598)-693893 waterschap@hunzeenaas.nl	 <b>Kaart 14</b> Drooglegging gewenst zomerpeil 0 75 150 300 450 600 Meters Datum: 27-11-2017 Formaat: A3 Topografische ondergrond: ©Topografische Dienst Kadaster Get.: F. Vredenburg
--	--	--	---	---



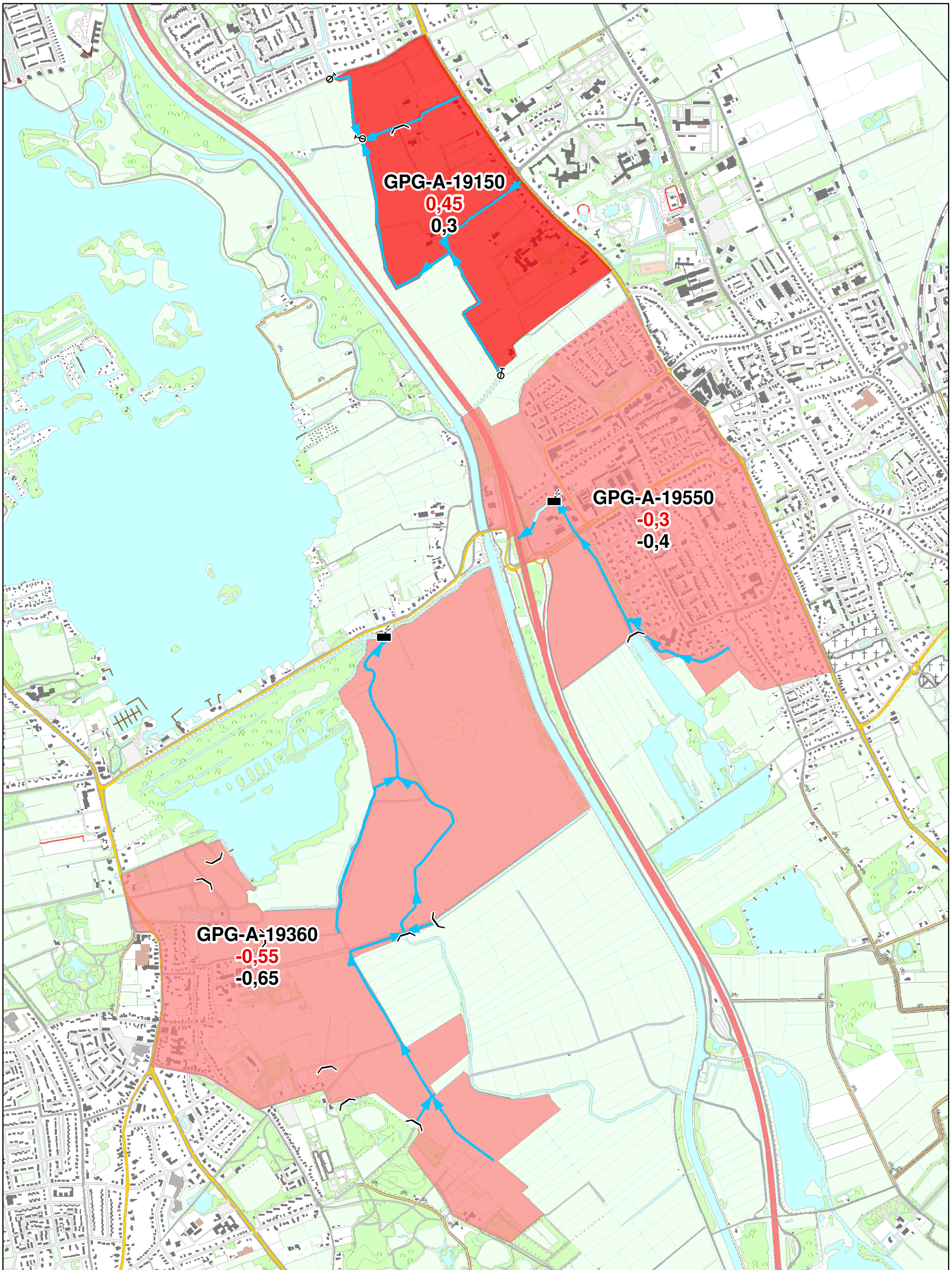

<b>Legenda</b> Gemaal Stuw Inlaat Hoofdwatergang		Peil verlagen met 0,15m Peil verlagen met 0,10m		<p>-0,30 gehanteerd winterpeil in meter + NAP</p> <p>-0,40 gewenst winterpeil in meter + NAP</p>		 Aquapark 5 9641 PJ VEENDAM tel: (0598) 693800 fax: (0598) 693893 waterschap@hunzeenaas.nl				<p><b>Kaart 15</b> Wijzigingen winterpeil</p> <p>0 75 150 300 450 600 Meters Schaal: 1:15 000</p>		Datum: 4-12-2017 Formaat: A3 Get.: F. Vredenburg	
--	--	--	--	--	--	---	--	--	--	---	--	--	--



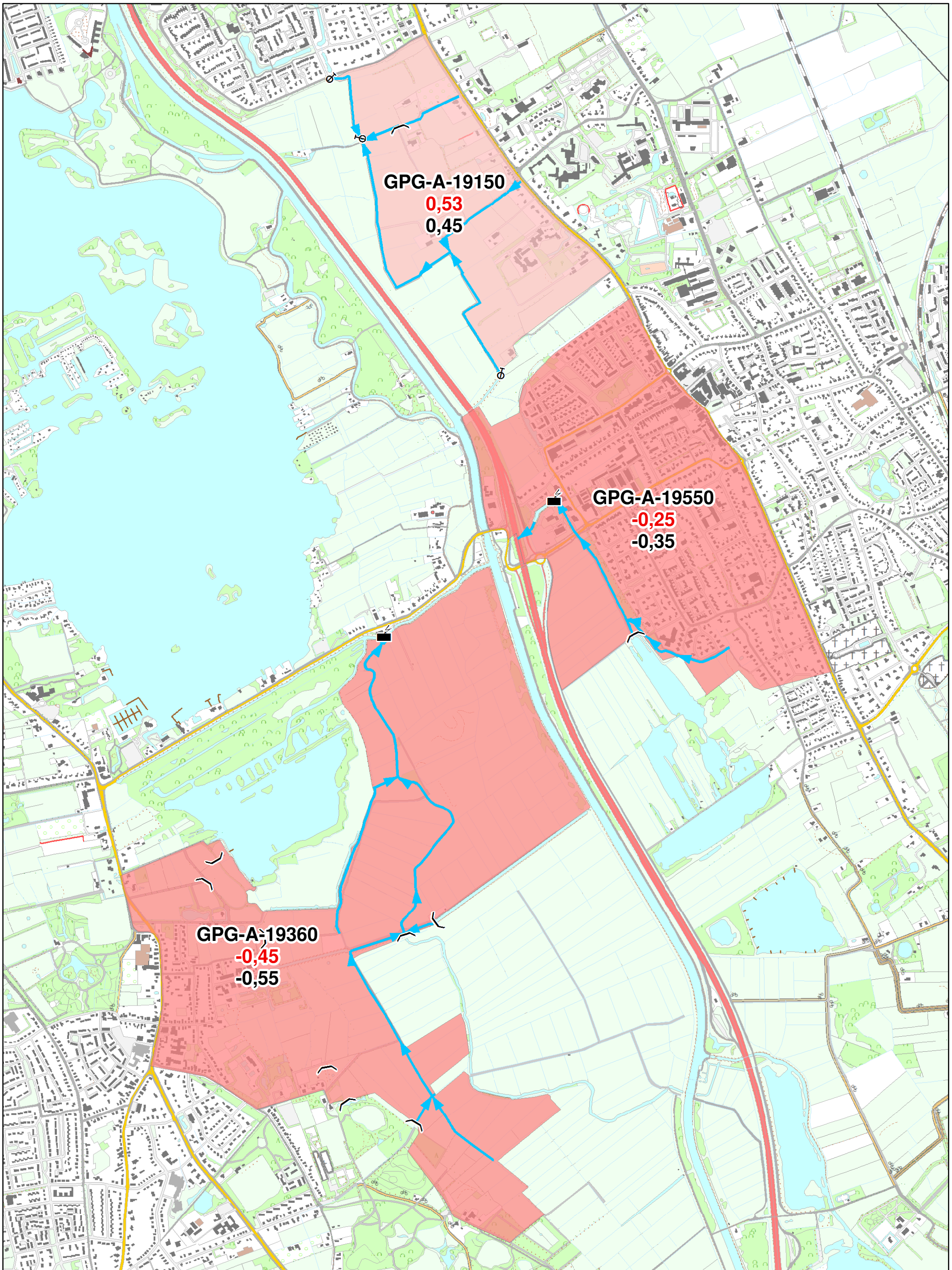

<b>Legenda</b> Gemaal Stuw Inlaat Hoofdwatrgang		Peil verlagen naar 0,10m Peil verlagen naar 0,08m		<p style="color: red;">-0,25 gehanteerd zomerpeil in meter + NAP</p> <p>-0,35 gewenst zomerpeil in meter + NAP</p>		 Aquapark 5 9641 PJ VEENDAM tel: (0598)-693800 fax: (0598)-693893 waterschap@hunzeenaas.nl				<p style="text-align: center;"><b>Kaart 16</b> Wijzigingen zomerpeil</p>		Datum: 4-12-2017 Formaat: A3			
						0 75 150 300 450 600 Meters Schaal: 1:15 000		Topografische ondergrond: ©Topografische Dienst Kadaster		Get.: F. Vredenburg					



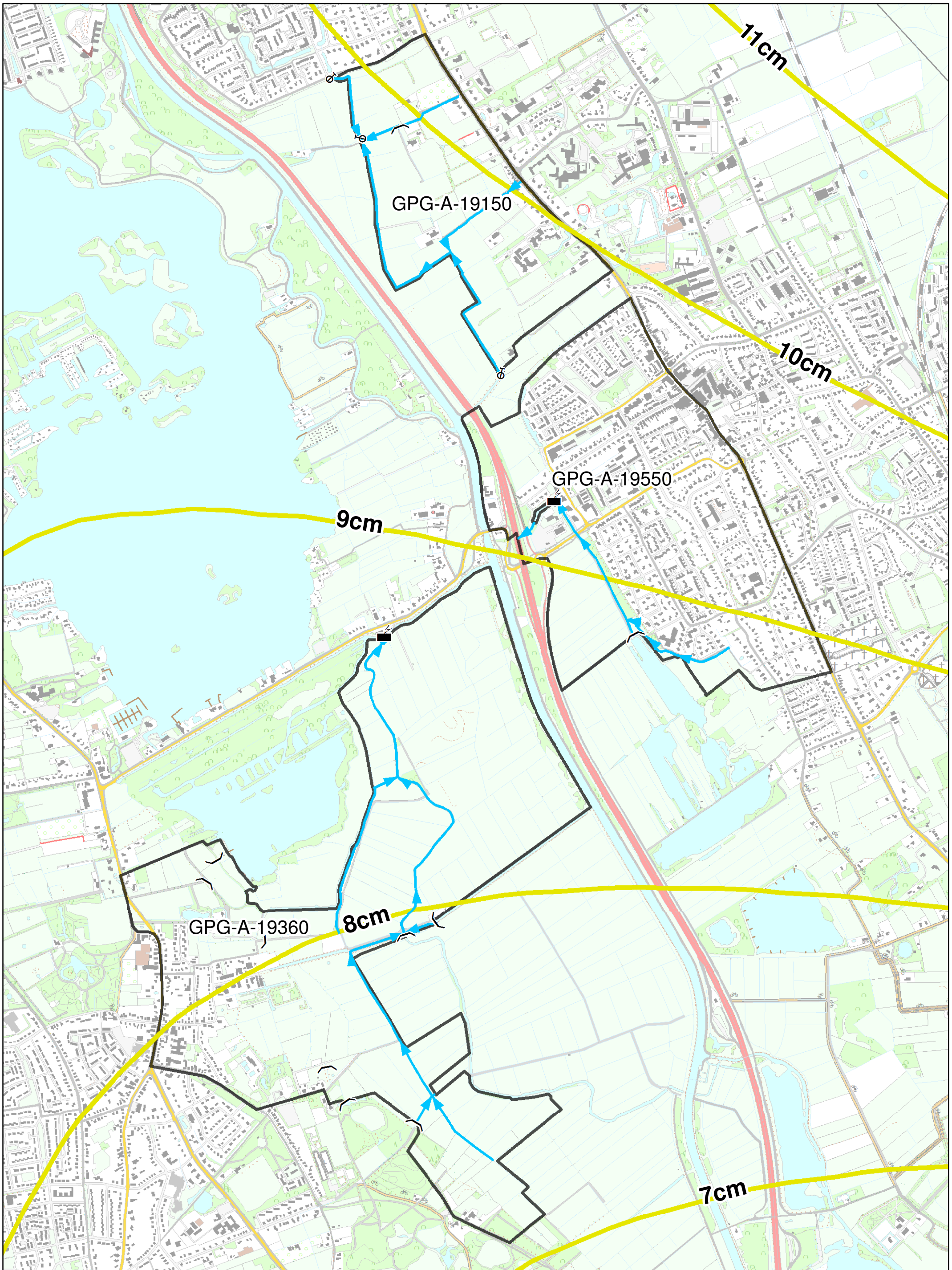

<b>Legenda</b> Gemaal Stuw Inlaat Hoofdwatergang		Bodemdaling in cm	 Waterschap <b>Hunze en Aa's</b> Aquapark 5 9641 PJ VEENDAM tel: (0598) 693800 fax: (0598) 693893 waterschap@hunzenaas.nl	 <b>Kaart 17</b> Bodemdaling door gaswinning Situatie 2013 Datum: 24-11-2017 Formaat: A3 Get.: F. Vredenburg
0 75 150 300 450 600 Meters Schaal: 1:15 000		Topografische ondergrond: ©Topografische Dienst Kadaster Document Path: O:\Peilbesluit\Projects\Westerpolder_Oosterland\GIS\MXD's kaarten\kaart 17 Bodemdaling gaswinning.mxd		



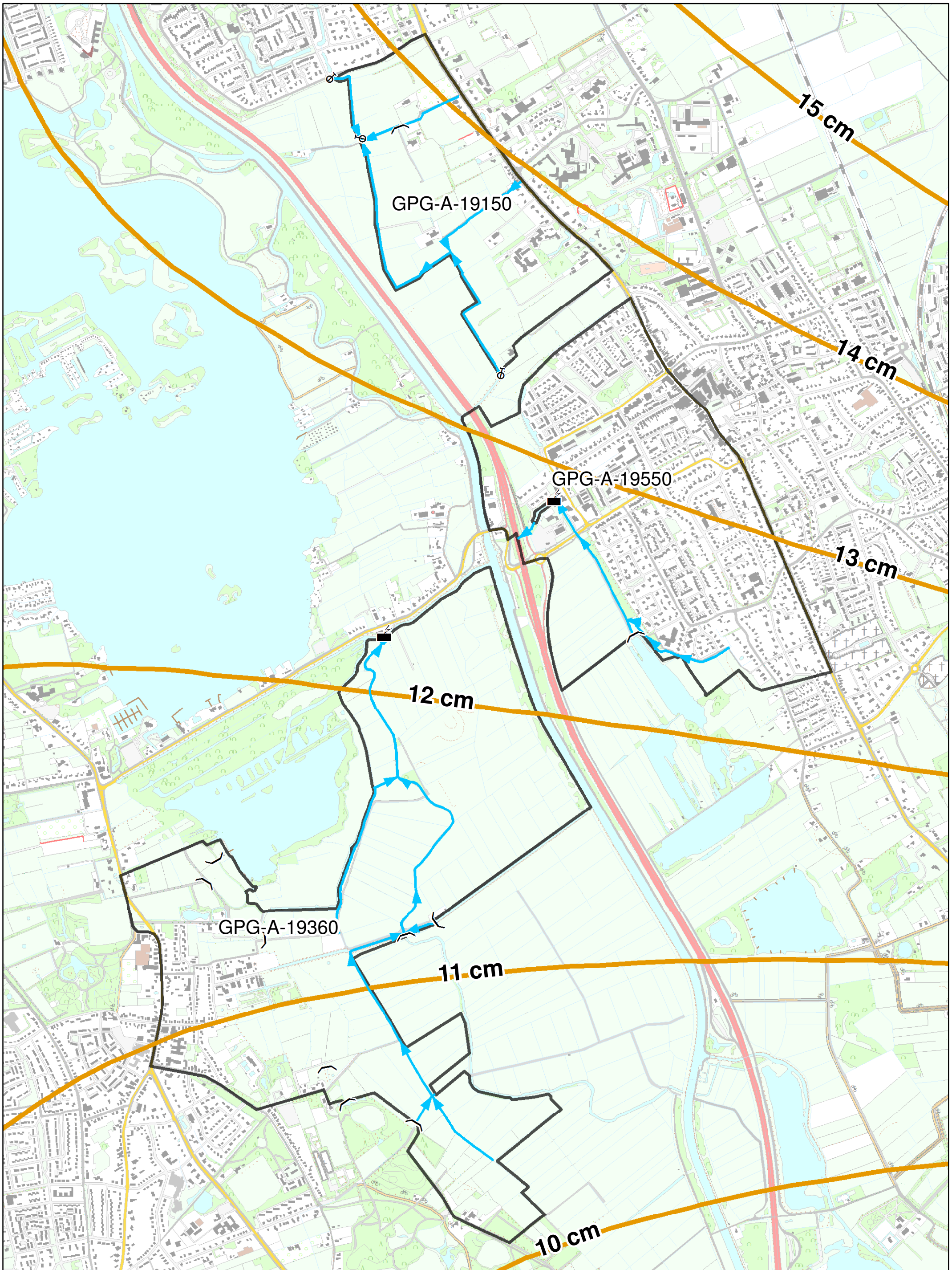

<b>Legenda</b> Gemaal Stuw Inlaat Hoofdwatergang Bodemdaling in cm		 Aquapark 5 9641 PJ VEENDAM tel: (0598)-693800 fax: (0598)-693893 waterschap@hunzeenaas.nl	 <b>Kaart 18</b> Bodemdaling door gaswinning Prognose 2025 0 75 150 300 450 600 Meters Datum: 27-11-2017 Formaat: A3 Topografische ondergrond: ©Topografische Dienst Kadaster Get.: F. Vredenburg
---	--	---	---